

2025/2026

Périscolaire de

Rhinau



PÔLE RESSOURCES HUMAINES  
ET SERVICE À LA POPULATION

# PROGRAMME D'ACTIVITÉS

## MERCREDIS

du 11 mars au  
29 avril

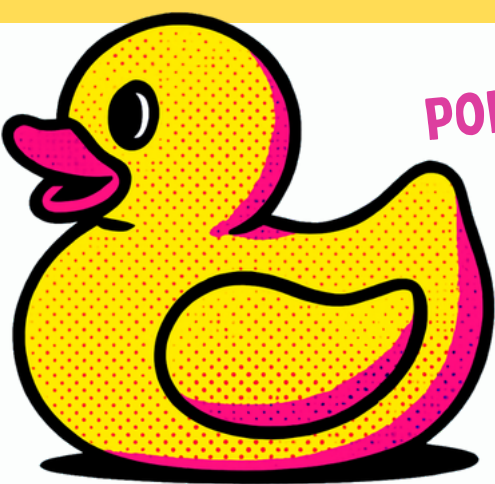

### POP CULTURE

Des classiques d'hier aux stars d'aujourd'hui, la Pop culture t'emmène dans un voyage plein de fun



### LÉGENDE :

JEUX SPORTIFS

ACTIVITÉS MANUELLES

JEUX DE TERRAIN

ACTIVITÉS SCIENTIFIQUES

GRANDS JEUX

TEMPS FORTS / ÉVÈNEMENTS

PROJETS

SORTIES

### OBJECTIFS :

FAVORISER L'AUTONOMIE

FAVORISER L'IMAGINAIRE DES ENFANTS

FAVORISER LE LIEN INTERGENERATIONNEL



03 88 74 68 76



inscriptions.mercredis@cc-erstein.fr



2 Place Jehl 67860 Rhinau

Un service de la Communauté de Communes du Canton d'Erstein

[www.cc-erstein.fr](http://www.cc-erstein.fr)

2025/2026

# PROGRAMME D'ACTIVITÉS

Périscolaire de  
Rhinau



PÔLE RESSOURCES HUMAINES  
ET SERVICE À LA POPULATION

## MERCREDIS

du 11 mars au  
29 avril



### POP CULTURE

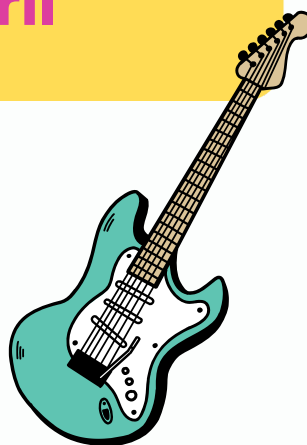

-6 ans

+6 ans

	Mercredi 11 mars	Mercredi 18 mars	Mercredi 25 mars
-6 ans	<p>Statue musicale Kpop</p> <p>Crée ta Rumi KPOP</p> <p>Création du coup qui voulait changer de couleur</p>	<p>Projet intergénérationnel</p> <p>Mains a la manière "d'Andy Warhol "</p> <p>Création de nounours PopArt</p>	<p>"Keith Haring" Moving</p> <p>Loup façon "Keith Haring"</p> <p>Crée ton personnage façon "Keith Haring"</p>
+6 ans	<p>Marque pages KPOP</p> <p>Création de plaque stand Kpop</p> <p>Quizz Kpop</p>	<p>Mon œuvre Pop Art</p> <p>Tableau Pop art</p> <p>Cadre Pop Art</p>	<p>Ma silhouette façon "Keith Haring".</p> <p>Tableau d'art</p> <p>Peinture sur fond de "Brigitte Bardot".</p>

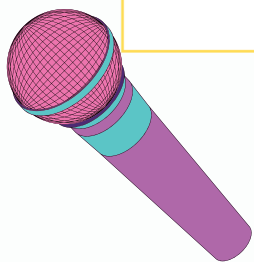

Les activités sont susceptibles d'évoluer en fonction de la météo et de l'envie des enfants

03 88 74 68 76

inscriptions.mercredis@cc-erstein.fr

2 Place Jehl 67860 Rhinau

Un service de la Communauté de Communes du Canton d'Erstein

www.cc-erstein.fr

## MERCREDIS

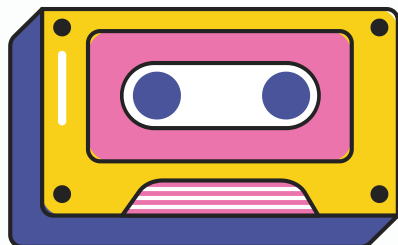
du 11 mars au  
29 avrilPÔLE RESSOURCES HUMAINES  
ET SERVICE À LA POPULATION

POP CULTURE



	Mercredi 1 avril	Mercredi 8 avril	Mercredi 29 avril
-6ans	<p>Mr et Miss potes</p> <p>Prénom en Pop Art</p> <p>Mémory des super Héros</p> <p>Crée tes bracelets super-héros</p>	<p>Chasse au "Pokémon"</p> <p>Ombre "Pokémon"</p> <p>Crée ton "Pokémon"</p>	<p>Projet intergénérationnel</p> <p>Art de rue</p> <p>Collage art</p> <p>Ton art à la craie</p>
+6ans	<p>Masque super-héros</p> <p>Le chamboule tout des héros.</p> <p>Créer ton super-héros</p>	<p>La chasse aux "Pokémon" (Grand Jeu)</p> <p>Création de personnage Manga</p>	<p>Grande fresque bonhomme</p> <p>Mon "Pokémon" façon street art</p> <p>Graffiti sur papier</p> <p>Fresque Musée Vauban</p>



Les activités sont susceptibles d'évoluer en fonction de la météo et de l'envie des enfants

# MERCREDIS



## POP CULTURE

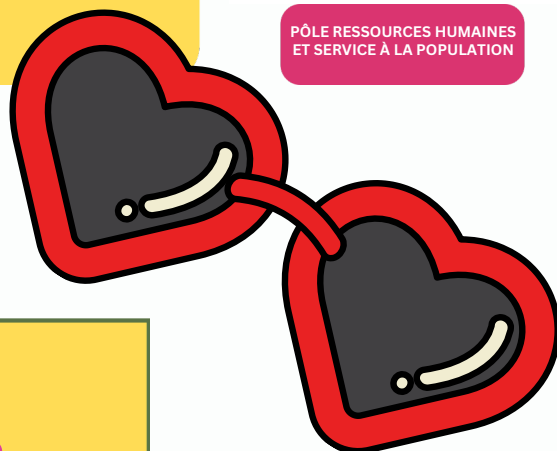

### Informations / Bon à savoir / À noter



18 mars :  
Visite à l'EHPAD avec  
les moins de 6 ans

29 avril :  
Visite à l'EHPAD avec  
les moins de 6 ans

