

2026

Périscolaire de
Kertzfeld



PÔLE RESSOURCES HUMAINES
ET SERVICE À LA POPULATION



Programme d'activités

Restauration scolaire
Accueil de loisirs périscolaire

MIDI / SOIR du
27 avril au 3 juillet 2026

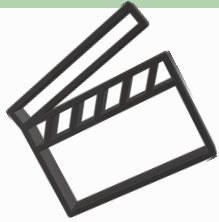

Suite thème de la période: **Chuutt !!! on tourne**

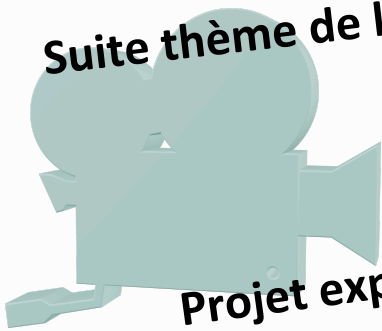

Projet expo land Art et projet recup



LÉGENDE :

Jeux sportifs :



Activités manuelles :



Jeux de terrain :



Temps forts / évènements :



tournage de film :



PROJETS : film

jeux de société :



Objectifs :

objectif 1 : Sensibiliser les enfants aux notions de différences et de discrimination

objectif 2 : Valoriser les réalisations à travers une exposition ouverte

☎ 03 88 08 25 02 ; 06 13 21 96 31

✉ periscolaire.kertzfeld@cc-erstein.fr

🏠 4a rue de Benfeld - 67230 Kertzfeld

Un service de la Communauté de Communes du Canton d'Erstein

www.cc-erstein.fr

2026 Programme d'activités

ACCUEIL PÉRISCOLAIRE
MIDI / SOIR



Projet
Brico
100%
récup
exposition

Semaine du 27 avril au 30
avril 2026

	LUNDI	MARDI	JEUDI	VENDREDI
-6 ans	Projet Brico 100% récup exposition	 Projet ART récup exposition	 Projet ART récup exposition	
+6 ans +6 ans	Projet Brico 100% récup exposition	Prépa spectacle fin d'année	 Projet Art	Féerie

Les activités sont susceptibles d'évoluer en fonction de la météo et de l'envie des enfants

2026 Programme d'activités

Périscolaire de
Kertzfeld



ACCUEIL PÉRISCOLAIRE

MIDI / SOIR



PÔLE RESSOURCES HUMAINES
ET SERVICE À LA POPULATION

Semaine du 4 au 7 mai 2026

	LUNDI	MARDI	JEUDI	VENDREDI
-6 ans	Customisons une table pour notre jardin	Customisons une table pour notre jardin suite	Customisons une table pour notre jardin suite	FERIÉ
+6 ans	Prépa spectacle entraînement	Brico récup expo	Brico récup expo	FERIÉ

Semaine du 11 au 15 mai 2026

	LUNDI	MARDI	JEUDI	VENDREDI
-6 ans	Transfert sur bois brico	Transfert sur bois brico suite	FERIÉ	FERIÉ
+6 ans	Projet 100% récup	Projet ART	FERIÉ	FERIÉ

Les activités sont susceptibles d'évoluer en fonction de la météo et de l'envie des enfants

03 88 08 25 02 ; 06 13 21 96 31

periscolaire.kertzfeld@cc-erstein.fr

4a rue de Benfeld - 67230 Kertzfeld

Un service de la Communauté de Communes du Canton d'Erstein

www.cc-erstein.fr

2025/2026

Programme d'activités

Périscolaire de
Kertzfeld



PÔLE RESSOURCES HUMAINES
ET SERVICE À LA POPULATION

ACCUEIL PÉRISCOLAIRE

MIDI / SOIR

Semaine du 18 au 22 mai 2026

-6 ans

+6 ans

	LUNDI	MARDI	JEUDI	VENDREDI
-6 ans	Prépa spectacle entraînement	Prépa spectacle Fagnons	Customisons une table pour notre jardin finition	Tournoi jeux de sociétés
+6 ans	Prépa spectacle chant entraînement	Projet cinema	 Projet Art	Circuit au parc

Semaine du 26 au 29 mai 2026

+6 ans

-6 ans

	LUNDI	MARDI	JEUDI	VENDREDI
+6 ans	Prépa spectacle entraînement	Projet cinema	Projet Land ART	Le jeu des drapeaux
-6 ans	Prépa spectacle entraînement	 Projet Brico 100% récup	 Projet Brico 100% récup	Circuit au parc

Les activités sont susceptibles d'évoluer en fonction de la météo et de l'envie des enfants

03 88 08 25 02 ; 06 13 21 96 31

periscolaire.kertzfeld@cc-erstein.fr

4a rue de Benfeld - 67230 Kertzfeld

Un service de la Communauté de Communes du Canton d'Erstein

www.cc-erstein.fr

2025/2026

Programme d'activités

Périscolaire de
Kertzfeld



ACCUEIL PÉRISCOLAIRE

MIDI / SOIR



PÔLE RESSOURCES HUMAINES
ET SERVICE À LA POPULATION

Semaine du 01 juin au 5 juin 2026

	LUNDI	MARDI	JEUDI	VENDREDI
-6 ans	Prépa pour expo mise en place	Préparation expo deco ecologie	Préparation expo land art	FERIÉ
+6 ans	Préparation expo	Préparation expo deco ecologie	Préparation expo land art	FERIÉ

Les activités sont susceptibles d'évoluer en fonction de la météo et de l'envie des enfants

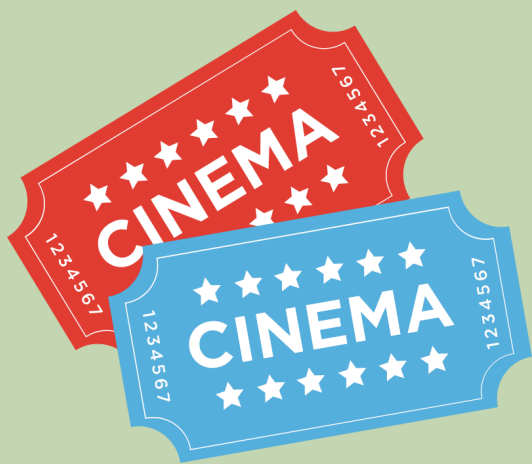

03 88 08 25 02 ; 06 13 21 96 31

periscolaire.kertzfeld@cc-erstein.fr

4a rue de Benfeld - 67230 Kertzfeld

Un service de la Communauté de Communes du Canton d'Erstein

www.cc-erstein.fr

2025/2026

Programme d'activités

Périscolaire de
Kertzfeld



PÔLE RESSOURCES HUMAINES
ET SERVICE À LA POPULATION

ACCUEIL PÉRISCOLAIRE
MIDI / SOIR



Semaine du 8 au 12 juin 2026

-6 ans

+6 ans

	LUNDI	MARDI	JEUDI	VENDREDI
-6 ans	Chant et danse entraînement	Chant et danse intro	Fête du periscolaire préparation	
+6 ans	Chant et danse entraînement	Chant et danse intro	Fête du periscolaire préparation	

Semaine du 15 au 19 juin 2026

-6 ans

+6 ans

	LUNDI	MARDI	JEUDI	VENDREDI
-6 ans	Lancement Olympiades de kertzfeld	Olympiades de Kertzfeld	Olympiades de Kertzfeld	Grande première cinema projection
+6 ans	Lancement Olympiades de kertzfeld	Olympiades de Kertzfeld	Olympiades de Kertzfeld	Grande première cinema projection



Un service de la Communauté de Communes du Canton d'Erstein



www.cc-erstein.fr

03 88 08 25 02 ; 06 13 21 96 31



periscolaire.kertzfeld@cc-erstein.fr

4a rue de Benfeld - 67230 Kertzfeld

ACCUEIL PÉRISCOLAIRE

MIDI / SOIR

Semaine du 22 au 26 juin 2026

	LUNDI	MARDI	JEUDI	VENDREDI
-6 ans	Concours loto bingo	Concours Jeux Sportifs	concours Puzzle	
+6 ans	Jeux d'eau jeu du ballon prisonnier	Poule- Renard- Vipère pour tous	Initiation Handball	

Jardi land



Programme d'activités

ACCUEIL PÉRISCOLAIRE

MIDI / SOIR



Semaine du 29 au 3 juillet 2026

	LUNDI	MARDI	JEUDI	VENDREDI
-6 ans	Jardi land	Jardi land suite	Grand jeu chasse au trésors	VENDREDI TOUT EST PERMIS
+6 ans	Jeu extérieur Balle brulante	Jeu extérieur Man in black	Grand jeu chasse au trésor	VENDREDI TOUT EST PERMIS

