

# LE GUIDE

## DE LA PETITE ENFANCE À LA JEUNESSE

de la Communauté de Communes du Canton d'Erstein



**édition**  
septembre 2023

# ÉDITO

CHERS PARENTS,

Chacun souhaite le meilleur pour ses enfants, telle est aussi l'ambition de la Communauté de Communes du Canton d'Erstein.

Aider nos jeunes à grandir et à s'épanouir dans les meilleures conditions est notre priorité.

C'est pourquoi, de nombreuses structures d'accueil existent sur le territoire pour prendre en charge vos enfants, les accompagner dans leur éducation et leur scolarité tout en leur proposant ainsi qu'aux adolescents, des lieux de détente et de loisirs.

Pour simplifier vos démarches quotidiennes, ce guide élaboré à l'attention des familles, recense l'ensemble des services mis en place pour les enfants de la naissance au lycée.

Bien évidemment, le Pôle Familles demeure à votre disposition pour toute information complémentaire.

Nous vous souhaitons une bonne lecture,

  
Stéphane SCHAAAL,  
Président  
de la Communauté  
de Communes du Canton d'Erstein.

  
Remy SCHENK,  
Vice-Président  
en charge de l'Enfance.

  
Marie-Berthe KERN,  
Vice-Présidente  
en charge de la Petite Enfance,  
Jeunesse, Aînés & Handicap.



# sommaire

---

CARTE DES STRUCTURES

05

## 1. LA PETITE ENFANCE de la naissance à l'entrée à l'école

06

- A. QUEL MODE DE GARDE POUR MON ENFANT ?
- B. ACCUEIL FAMILIAL (ASSISTANTS MATERNELS, RELAIS PETITE ENFANCE)
- C. ACCUEIL COLLECTIF (MICRO-CRÈCHE, MULTI-ACCUEIL)

## 2. L'ENFANCE l'enfant scolarisé

11

- A. INSCRIRE MON ENFANT À L'ÉCOLE
- B. ET APRÈS L'ÉCOLE ...
  - L'ACCUEIL PÉRISCOLAIRE
  - LES VACANCES SCOLAIRES

## 3. LA JEUNESSE l'adolescence : partage et accompagnement

19

- A. DES LIEUX D'ACCUEIL POUR LES JEUNES
  - B. ESPACE JEUNES ET SERVICES ANIMATION JEUNESSE
  - C. SOUTIEN ET INSERTION (PAEJ, MISSION LOCALE, JEEP)
- 

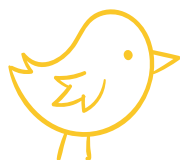

## le guichet unique

Le guichet unique est un lieu d'accueil permettant aux administrés d'avoir accès à l'ensemble des informations souhaitées en matière de Petite Enfance, Enfance et Jeunesse.

Il permet d'orienter au mieux les familles dans leurs besoins de garde d'enfant et de faciliter l'accès aux différents formulaires en un lieu centralisé.

### SECTEUR BENFELD

MAISON INTERCOMMUNALE DES SERVICES

1 rue des 11 communes - 67230 BENFELD

HORAIRES : 08h30 - 12h00 / 13h30 - 17h00 (vendredi à 16h00)

**03 90 57 89 21**

**[guichetunique.enfance@cc-erstein.fr](mailto:guichetunique.enfance@cc-erstein.fr)**

### SECTEUR ERSTEIN

SERVICE JEUNESSE

3 rue du vieux marché - 67150 ERSTEIN

HORAIRES : 08h30 - 12h00 / 13h30 - 17h00 (vendredi à 16h00)

**03 88 58 88 62**

**[guichetunique.enfance@cc-erstein.fr](mailto:guichetunique.enfance@cc-erstein.fr)**

# LES STRUCTURES

- Relais Petite Enfance
- Micro-Crèche
- ▲ Multi-accueil
- Périscolaire
- Restauration scolaire
- Service Animation Jeunesse
- Espace Jeunes

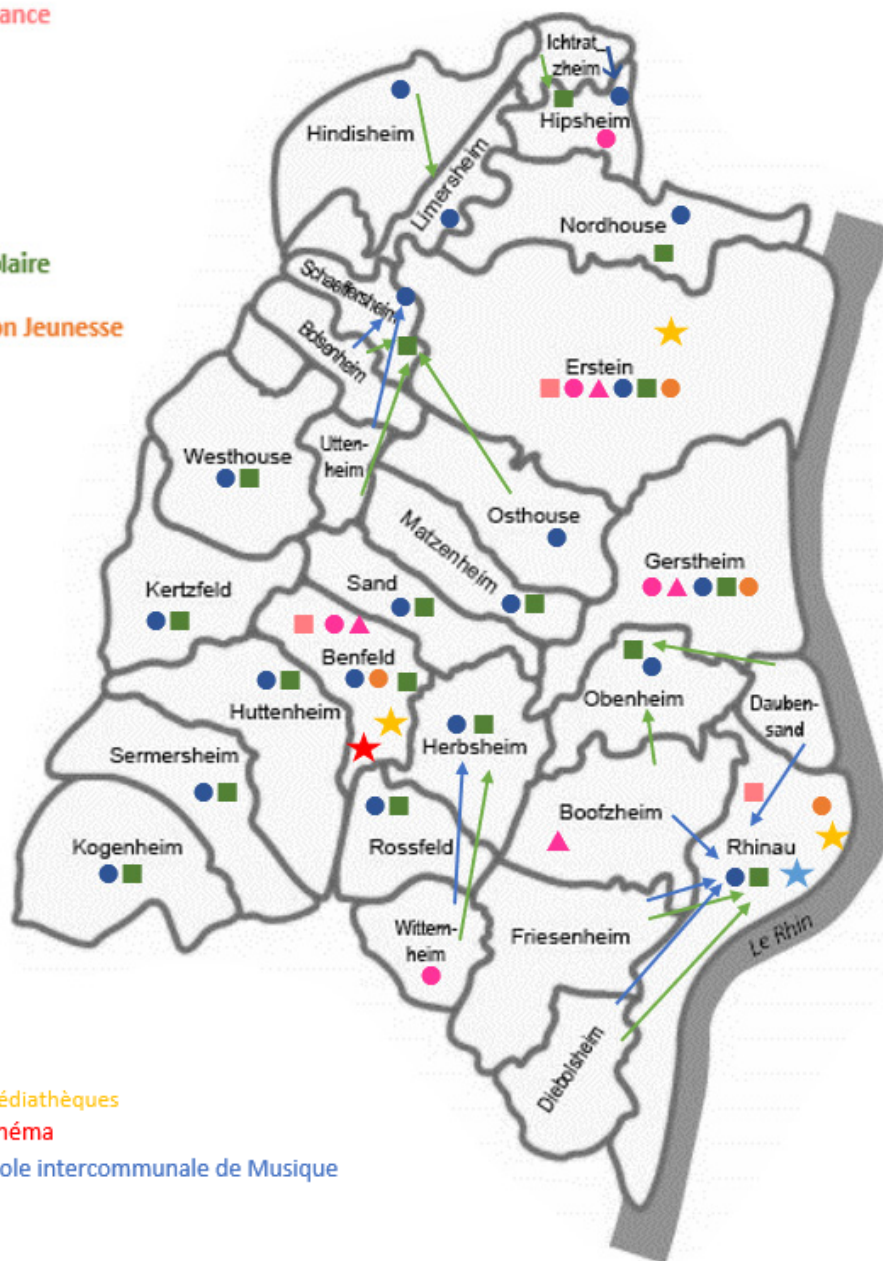

Vous trouverez dans ce guide de nombreuses informations concernant les structures d'accueil présentes sur le territoire. Les différents modes de gestion sont :

- ◆ La gestion directe par la collectivité (■),
- ◆ La gestion confiée par la collectivité à un gestionnaire extérieur (◇),
- ◆ La gestion privée : initiative issue d'un gestionnaire privé ou d'une association (●).

# 1. LA PETITE ENFANCE de la naissance à l'entrée à l'école

## A. QUEL MODE D'ACCUEIL CHOISIR POUR SON ENFANT ?

L'arrivée d'un enfant ou la reprise du travail s'accompagne bien souvent d'une nouvelle organisation familiale.

Afin de concilier vie professionnelle et familiale, plusieurs modes d'accueil sont proposés aux jeunes parents notamment : l'accueil collectif, familial ou à domicile.



ASSISTANT(E)S  
MATERNEL(LE)S



MICRO-CRÈCHE



MULTI-ACCUEIL



0 À 3 ANS

## B. ACCUEIL FAMILIAL (ASSISTANTS MATERNELS, RELAIS PETITE ENFANCE)



### CHOISIR UN ACCUEIL FAMILIAL ?

- ◆ Un accueil personnalisé dans un cadre sécurisant et rassurant pour l'enfant,
- ◆ Une relation privilégiée avec l'adulte dans une ambiance familiale en compagnie d'autres enfants,
- ◆ Des temps d'accueil adaptés aux besoins des familles (pouvant permettre une souplesse d'horaire plus élargie),
- ◆ Un interlocuteur unique.

## ASSISTANT(E) MATERNEL(LE)

L'assistant maternel(le) est **un(e) professionnel(le) de la Petite Enfance** pouvant accueillir à son domicile ou dans une maison d'assistant(e)s maternel(le)s jusqu'à quatre enfants mineurs généralement âgés de moins de six ans.

Avant d'accueillir un enfant, il (elle) doit obligatoirement avoir été agréé(e) par le Président du Conseil Départemental après avis des services de la Protection Maternelle et Infantile (PMI).

Cet agrément lui reconnaît un statut professionnel.

Une fois son agrément obtenu, l'assistant(e) maternel(le) doit suivre une formation d'une durée de cent vingt heures, dont soixante doivent obligatoirement être réalisées avant l'accueil du premier enfant. Les heures restantes peuvent être effectuées dans les deux ans qui suivent ce premier accueil.

## RELAIS PETITE ENFANCE

A l'écoute des souhaits des parents, le R.P.E donne une **information** de 1er niveau sur les droits et démarches en tant que particulier employeur ou salarié. Le R.P.E. informe sur les modes d'accueil existants sur le territoire ([www.monenfant.fr](http://www.monenfant.fr)).

Il organise des **temps de rencontre** pour les enfants accompagnés de leur assistant maternel, garde à domicile ou parent employeur autour d'activités d'éveil diverses ou des moments d'accueil collectif pour une socialisation en douceur.

Il **soutient** et **accompagne** les assistants maternels dans l'exercice du métier, individuellement ou collectivement. Il propose des temps d'échanges et de formation.

Le R.P.E se tient à la disposition des personnes intéressées par le métier qui avant de franchir le pas souhaitent en connaître les réalités.

**L'accueil du public se fait sur rendez-vous.**



Scannez le code pour voir le Padlet des Relais Petite Enfance !

■ **BENFELD**  
3 rue des 11 communes  
67230 BENFELD  
**03 88 58 59 97**  
[rpe.benfeld@cc-erstein.fr](mailto:rpe.benfeld@cc-erstein.fr)

■ **ERSTEIN**  
4 rue Sainte Anne  
67150 ERSTEIN  
**03 88 21 25 51**  
[rpe.erstein@cc-erstein.fr](mailto:rpe.erstein@cc-erstein.fr)

■ **RHINAU**  
3 rue de l'Hôtel de Ville  
67860 RHINAU  
**03 88 74 20 43**  
[rpe.rhin@cc-erstein.fr](mailto:rpe.rhin@cc-erstein.fr)

## C. ACCUEIL COLLECTIF (MICRO-CRÈCHE, MULTI-ACCUEIL)

Il existe au sein de la Communauté de Communes du Canton d'Erstein de nombreuses structures d'accueil. Les différents établissements accueillent de manière régulière et/ou occasionnelle des enfants de moins de 3 ans.



### CHOISIR UN ACCUEIL COLLECTIF ?

- ◆ L'enfant découvre en douceur la vie en collectivité,
- ◆ Une équipe de professionnels répond aux besoins de chaque enfant,
- ◆ Des temps d'accueil adaptés aux besoins des familles,
- ◆ Un accompagnement et un soutien à la parentalité,
- ◆ Un lieu d'expériences et d'éveil.



**Inscrire son enfant ?**  
**Demander un RDV ?**  
**S'informer sur les modalités d'accueil ?**

Contactez le guichet unique de votre secteur :  
[guichetunique.enfance@cc-erstein.fr](mailto:guichetunique.enfance@cc-erstein.fr)

**BENFELD**

03 90 57 89 21

**ERSTEIN**

03 88 58 88 62

**Le coût du mode d'accueil ?**  
**Les aides de la C.A.F. ?**

Le site [www.monenfant.fr](http://www.monenfant.fr) vous présente les différents modes d'accueil pour votre enfant. Facile d'accès, ce service proposé par la Caisse Nationale d'Allocations Familiales vous permet d'anticiper l'accueil de votre enfant :

- ◆ Connaître le montant que vous aurez à régler si votre enfant est accueilli en crèche collective, familiale ou parentale.
- ◆ Connaître les aides que la Caf peut vous verser si votre enfant est accueilli par un(e) assistant(e) maternel(le), une garde à domicile ou dans certaines micro-crèches.
- ◆ Trouver facilement un (e) Assistant(e) maternel(le) pour garder votre enfant.



# MICRO-CRÈCHE

Il s'agit de structures d'accueil pouvant accueillir collectivement au maximum dix enfants.  
Ces structures proposent un accueil collectif tout en permettant un suivi adapté à l'enfant qui inclut le respect de son rythme, de ses besoins, et de ses envies.



## ● BENFELD LES POUSSINS ET CHÉRUBINS

Gérée par « Les Chérubins »

1 rue de Sélestat  
67230 BENFELD

**03 88 58 34 99 / 06 07 50 29 95**

les-poussins@les-cherubins.com

## ● BENFELD LA LUCIOLE

19 rue d'Obernai  
67230 BENFELD

**06 89 43 13 40**

microcreche.laluciole@hotmail.com

## ● BENFELD L'ATELIER DU NIDO

25 avenue de la Gare  
67230 BENFELD

**03 88 74 36 63**

contact@latelierdunido.fr

## ■ ERSTEIN LES P'TITS LUTINS

14 rue du printemps  
67150 ERSTEIN

**09 53 45 54 39**

microcreche.erstein@cc-erstein.fr

## ● ERSTEIN LES CHÉRUBINS

Gérée par « Les chérubins »

14 rue de Strasbourg  
67150 ERSTEIN

**03 88 51 72 13**

creche-erstein@les-cherubins.com

## ● ERSTEIN LES BOUTS EN TRAIN

Gérée par « Les crèches de Tilio »

4 rue de l'expansion  
67150 ERSTEIN

**03 69 57 62 67**

lesboutsentrain@tilio.net

## ● GERSTHEIM PAPILLONS DES CHÉRUBINS

Gérée par « Les Chérubins »

65A rue Brigade Alsace Lorraine  
67150 GERSTHEIM

**09 84 17 15 35 / 06 95 58 41 91**

crechegerstheim@les-cherubins.com

## ● HIPSHEIM LES MANELES

Gérée par « A.G.F. »

2A rue du Relais Postal  
67150 HIPSHEIM

**03 88 25 63 21**

micro.stludan@agf67.fr

## ■ WITTERNHEIM ARC-EN-CIEL

4 rue des fleurs  
67230 WITTERNHEIM

**03 88 92 21 13**

creche.witternheim@cc-erstein.fr

# MULTI-ACCUEIL

Il existe sur le territoire des établissements d'accueil collectif réglementés et spécialement conçus pour prendre en charge des enfants âgés de 10 semaines à 4 ans (voire 6 ans).

Ces structures peuvent accueillir votre enfant selon vos besoins, de quelques heures à un ou plusieurs jours par semaine. Il y a ainsi différents types d'accueil :

- ◆ **L'accueil régulier** : il s'agit d'un accueil dont le rythme est régulier : un à plusieurs jours par semaine. Généralement un créneau est réservé aux enfants bénéficiant de cet accueil dans le cadre du contrat conclu entre la structure et la famille. (Exemple : un accueil tous les lundis sera considéré comme un accueil régulier)
- ◆ **L'accueil occasionnel** : il s'agit d'un accueil ponctuel, temporaire et de courte durée. Il est souple et permet de répondre à des besoins ponctuels d'accueil. (Exemple : un accueil de quelques heures et non régulier).
- ◆ **L'accueil d'urgence** : il s'agit d'un accueil limité dans le temps, destiné aux parents confrontés à une modification soudaine de leur organisation qui n'a pu être anticipée.



## ■ BENFELD MAISON INTERCOMMUNALE DE L'ENFANCE

3 rue des 11 communes  
67230 BENFELD

**03 88 74 04 03**

[creche.benfeld@cc-erstein.fr](mailto:creche.benfeld@cc-erstein.fr)

## ■ BOOFZHEIM LES LUCIOLES

11 rue de Daubensand  
67860 BOOFZHEIM

**03 90 57 65 68**

[creche.boofzheim@cc-erstein.fr](mailto:creche.boofzheim@cc-erstein.fr)

## ■ ERSTEIN LA MAISON DE L'ENFANT

14b rue de l'Hôpital  
67150 ERSTEIN

**09 51 90 11 73**

[creche.erstein@cc-erstein.fr](mailto:creche.erstein@cc-erstein.fr)

## ■ GERSTHEIM LIBELLULES

13 rue de Daubensand  
67150 GERSTHEIM

**03 88 98 41 63**

[creche.gerstheim@cc-erstein.fr](mailto:creche.gerstheim@cc-erstein.fr)

## Enfant porteur de handicap ?

Un accompagnement est proposé aux familles par le Centre Ressources Petite Enfance et Handicap situé au :

60 rue de la Grossau – 67100 Strasbourg

03 88 34 94 20 ou 06 25 44 55 74

[centre.ressources@aapei-strasbourg.fr](mailto:centre.ressources@aapei-strasbourg.fr)

[www.aapei-strasbourg.fr](http://www.aapei-strasbourg.fr)

## 2. L'ENFANCE l'enfant scolarisé

La scolarisation en école primaire (école maternelle et/ou élémentaire) représente une nouvelle étape dans la vie parentale et dans celle de l'enfant.

La Communauté de Communes du Canton d'Erstein accompagne l'enfant tout au long de sa journée de jeune élève, de la restauration scolaire aux temps extrascolaires.

RESTAURATION  
SCOLAIRE



ACCUEIL  
PÉRISCOLAIRE  
ET DU MERCREDI



VACANCES  
SCOLAIRES

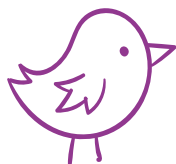

3 À 11 ANS



## A. INSCRIRE MON ENFANT À L'ÉCOLE

- ◆ Si votre enfant entre en école maternelle, vous devez procéder à sa pré-inscription auprès de votre commune de résidence.
- ◆ Si votre enfant est déjà inscrit en école maternelle, inutile de vous déplacer, son inscription au CP se fera automatiquement dans l'école élémentaire de votre secteur.

Pour toute précision quant aux modalités d'inscription à l'école élémentaire, nous vous invitons à contacter votre mairie qui vous informera sur les démarches à effectuer pour valider l'inscription de votre enfant.



## B. ET APRÈS L'ÉCOLE ...

Pour répondre aux besoins d'accueil des enfants sur les temps du midi, de fin de journée et extrascolaires, la Communauté de Communes a mis en place des structures adaptées, accueillant les enfants scolarisés de 3 à 11 ans.

# RESTAURATION SCOLAIRE

La restauration scolaire est un service public qui vise à pallier l'impossibilité d'assurer les repas de midi dans le cadre familial.

Ce service est assuré pendant la période scolaire les lundis, mardis, jeudis et vendredis. Les menus validés par des diététiciens, assurent l'équilibre alimentaire de votre enfant.



SECTEUR NORD

## ■ ERSTEIN

RESTAURANT SCOLAIRE (Ecoles élémentaires)

3 rue du Vieux marché  
67150 ERSTEIN

**03 90 29 77 90**

periscolaire.erstein@cc-erstein.fr

RESTAURANT SCOLAIRE (Ecoles élémentaires)

24 rue du Général de Gaulle  
67150 ERSTEIN

**03 90 29 77 90**

periscolaire.erstein@cc-erstein.fr

RESTAURANT SCOLAIRE (Ecoles maternelles)

Rue de la Bourgogne  
67150 ERSTEIN

**03 90 29 77 90**

periscolaire.erstein@cc-erstein.fr

RESTAURANT SCOLAIRE (Ecole maternelle)

Salle plurivalente de Krafft  
Rue des primevères  
67 150 ERSTEIN – KRAFFT

**03 90 29 77 90**

periscolaire.erstein@cc-erstein.fr

RESTAURANT SCOLAIRE CHEV (Ecoles maternelles)

8 - 14 Rue brûlée  
67150 ERSTEIN

**03 90 29 77 90**

periscolaire.erstein@cc-erstein.fr

## ■ SCHAEFFERSHEIM, OSTHOUSE, BOLSENHEIM et UTTENHEIM

RESTAURANT SCOLAIRE DE LA SCHEER

(Ecoles maternelles & élémentaires)

31 rue Principale  
67150 SCHAEFFERSHEIM

**03 88 25 68 39**

periscolaire.scheer@cc-erstein.fr

## ■ HIPSHEIM, ICHTRATZHEIM

RESTAURANT SCOLAIRE DE SAINT LUDAN

(Ecoles élémentaires)  
6 rue du presbytère  
67150 HIPSHEIM

**03 88 69 44 65**

periscolaire.stludan@cc-erstein.fr

## ■ LIMERSHEIM, HINDISHEIM

RESTAURANT SCOLAIRE

Rue du lin  
67150 LIMERSHEIM

**03 88 69 44 65**

periscolaire.stludan@cc-erstein.fr

## ■ NORDHOUSE

RESTAURANT SCOLAIRE (Ecoles élémentaires)

9 rue du Maréchal Leclerc  
67150 NORDHOUSE

**03 88 25 71 22**

periscolaire.stludan@cc-erstein.fr

## ■ GERSTHEIM

RESTAURANT SCOLAIRE

(Ecoles maternelles & élémentaires)

1 rue des cigognes  
67150 GERSTHEIM

**03 88 68 29 15**

ANNEXE / RESTAURANT SCOLAIRE

Centre multisport  
Rue de Daubensand  
67150 GERSTHEIM

**03 88 68 29 15**

periscolaire.gerstheim@cc-erstein.fr



## ■ BENFELD

### RESTAURANT SCOLAIRE DU CENTRE

(Ecoles maternelles)\*  
4 rue du Rempart  
67230 BENFELD

**03 88 74 27 97 / 06 44 19 94 99**  
periscolaire.benfeld@cc-erstein.fr

### RESTAURANT SCOLAIRE DU GRAND REMPART

(Ecoles élémentaires)\*  
3a rue du Château  
67230 BENFELD

**03 90 57 01 77**  
periscolaire.benfeld-rempart@cc-erstein.fr

## ■ HERBSHEIM, WITTERNHEIM

### RESTAURANT SCOLAIRE

(Ecoles maternelles & élémentaires)  
107 Rue Principale  
67230 HERBSHEIM

**06 44 18 19 79**  
periscolaire.witternheim-hersheim@cc-erstein.fr

## ■ HUTTENHEIM

### RESTAURANT SCOLAIRE

(Ecoles maternelles & élémentaires)  
Rue du Générale De Gaulle  
67230 HUTTENHEIM

**03 88 58 46 52**  
periscolaire.huttenheim@cc-erstein.fr

## ■ KERTZFELD

### RESTAURANT SCOLAIRE

(Ecoles maternelles & élémentaires)  
4a rue de Benfeld  
67230 KERTZFELD

**03 88 08 25 02 / 06 44 19 45 70**  
periscolaire.kertzfeld@cc-erstein.fr

## ■ KOGENHEIM

### RESTAURANT SCOLAIRE (Ecoles maternelles)

Rue de l'Eglise  
67230 KOGENHEIM

**06 42 04 52 83**  
periscolaire.kogenheim@cc-erstein.fr

### RESTAURANT SCOLAIRE (Ecoles élémentaires)

Foyer St Léger - Rue de l'Eglise  
67230 KOGENHEIM

**06 42 04 52 83**  
periscolaire.kogenheim@cc-erstein.fr

## ■ MATZENHEIM

### RESTAURANT SCOLAIRE

(Ecoles maternelles & élémentaires)  
Rue du stade  
67230 MATZENHEIM

**063 88 58 49 64**  
periscolaire.matzenheim@cc-erstein.fr

## ■ ROSSFELD

### RESTAURANT SCOLAIRE

(Ecoles maternelles & élémentaires)  
44 rue Principale  
67230 ROSSFELD

**07 72 30 33 62 - 03 88 58 33 25**  
periscolaire.rossfeld@cc-erstein.fr

## ■ SAND

### RESTAURANT SCOLAIRE

(Ecoles maternelles & élémentaires)  
Rue du Mittelfeld  
67230 SAND

**03 88 58 79 88**  
periscolaire.sand@cc-erstein.fr

## ■ SERMERSHEIM

### RESTAURANT SCOLAIRE

(Ecoles maternelles & élémentaires)  
2B rue de la traversière  
67230 SERMERSHEIM

**09 75 70 01 78 – 06 44 16 22 04**  
periscolaire.sermersheim@cc-erstein.fr

## ■ WESTHOUSE

### RESTAURANT SCOLAIRE

(Ecoles maternelles & élémentaires)  
8A rue Mardoché Schuhl  
67230 WESTHOUSE

**06 38 11 53 91 – 09 63 69 08 58**  
periscolaire.westhouse@cc-erstein.fr

## ■ RHINAU, DIEBOLSHEIM, FRIESENHEIM

### RESTAURANT SCOLAIRE

(Ecoles maternelles & élémentaires)  
2 Place Jehl  
67860 RHINAU (annexe à Obenheim)

**03 88 74 68 76**  
periscolaire.rhinau@cc-erstein.fr

## ■ DAUBENSAND, BOOFZHEIM, OBENHEIM

### RESTAURANT SCOLAIRE

Salle des fêtes (Annexe)  
Rue Neuve  
67230 OBENHEIM

**03 88 74 68 76 - 07 87 20 27 53**  
periscolaire.obenheim@cc-erstein.fr

\* Les enfants scolarisés à l'école maternelle des Vosges de Benfeld sont rattachés à la structure de Kertzfeld.

# ACCUEIL PÉRISCOLAIRE

En dehors des horaires de l'école, la Communauté de Communes du Canton d'Erstein propose d'accueillir votre enfant pour un moment de détente et de loisirs, le tout encadré par une équipe d'animateurs qualifiés.

L'accueil périscolaire constitue les heures qui précèdent et suivent la classe et la journée du mercredi durant lesquelles un encadrement est proposé par la Collectivité aux enfants scolarisés. Les horaires sont définis suivant les horaires pratiqués dans les écoles et sont donc distincts d'une structure périscolaire à l'autre.

## SECTEUR NORD

### ■ ERSTEIN

#### PÔLE PÉRISCOLAIRE

3 rue du Vieux Marché  
67150 ERSTEIN

**03 90 29 77 90**

periscolaire.erstein@cc-erstein.fr

#### PÉRISCOLAIRE ANNE FRANK

Rue du Vieux Marché  
67150 ERSTEIN

**03 90 29 77 90**

periscolaire.erstein@cc-erstein.fr

#### PÉRISCOLAIRE CHÂTEAU D'EAU

1 rue d'Obernai  
67150 ERSTEIN

**03 90 29 77 90**

periscolaire.erstein@cc-erstein.fr

#### PÉRISCOLAIRE MITTELHOLZ

1 rue de la Bourgogne  
67150 ERSTEIN

**03 90 29 77 90**

periscolaire.erstein@cc-erstein.fr

#### PÉRISCOLAIRE POPP

15 rue du Rempart  
67150 ERSTEIN

**03 90 29 77 90**

periscolaire.erstein@cc-erstein.fr

#### PÉRISCOLAIRE KRAFFT

8 rue Saint Quentin  
67150 ERSTEIN-KRAFFT

**03 90 29 77 90**

periscolaire.erstein@cc-erstein.fr

#### PÉRISCOLAIRE

14 rue de l'Hôpital  
67150 ERSTEIN

**03 90 29 77 90**

periscolaire.erstein@cc-erstein.fr

### ■ GERSTHEIM

#### PÉRISCOLAIRE «LES CIGOGNES»

1 rue des cigognes  
67150 GERSTHEIM

**03 88 68 29 15**

periscolaire.gerstheim@cc-erstein.fr

### ■ HINDISHEIM

#### PÉRISCOLAIRE

130 rue de la Gare  
67150 HINDISHEIM

**03 88 69 44 65**

periscolaire.stludan@cc-erstein.fr

### ■ HIPSHEIM, ICHTRATZHEIM

#### PÉRISCOLAIRE

6 rue du presbytère  
67150 HIPSHEIM

**03 88 69 44 65**

periscolaire.stludan@cc-erstein.fr

### ■ LIMERSHEIM

#### PÉRISCOLAIRE

Rue du lin  
67150 LIMERSHEIM

**03 88 69 44 65**

periscolaire.stludan@cc-erstein.fr

### ■ NORDHOUSE

#### PÉRISCOLAIRE «LES PETITES LOUPS»

9 rue du Maréchal Leclerc  
67150 NORDHOUSE

**03 88 25 71 22**

periscolaire.stludan@cc-erstein.fr

### ■ OSTHOUSE

#### PÉRISCOLAIRE

26 rue du Château  
67150 OSTHOUSE

**03 88 25 68 39**

periscolaire.scheer@cc-erstein.fr

### ■ SCHAEFFERSHEIM, BOLSENHEIM, UTTENHEIM

#### PÉRISCOLAIRE

31 rue principale  
67150 SCHAEFFERSHEIM

**03 88 25 68 39**

periscolaire.scheer@cc-erstein.fr

## ■ BENFELD

PÉRISCOLAIRE DU CENTRE(maternelle)\*

4 rue du Rempart  
67230 BENFELD

**03 88 74 27 97 - 06 44 19 94 99**

periscolaire.benfeld@cc-erstein.fr

PÉRISCOLAIRE DU GRAND REMPART (élémentaire)

3a rue du Château  
67230 BENFELD

**03 90 57 01 77**

periscolaire.benfeld-rempart@cc-erstein.fr

## ■ HERBSHEIM, WITTERNHEIM

PÉRISCOLAIRE

107 Rue Principale  
67230 HERBSHEIM

**06 44 18 19 79**

periscolaire.witternheim-hersheim@cc-erstein.fr

## ■ HUTTENHEIM

PÉRISCOLAIRE

Rue du Générale De Gaulle  
67230 HUTTENHEIM

**03 88 58 46 52**

periscolaire.huttenheim@cc-erstein.fr

## ■ KERTZFELD

PÉRISCOLAIRE

4a rue de Benfeld  
67230 KERTZFELD

**03 88 08 25 02 / 06 44 19 45 70**

periscolaire.kertzfeld@cc-erstein.fr

## ■ KOGENHEIM

PÉRISCOLAIRE (maternelle)

Rue de l'Eglise  
67230 KOGENHEIM

**06 42 04 52 83**

periscolaire.kogenheim@cc-erstein.fr

PÉRISCOLAIRE (élémentaire)

Rue de l'Eglise  
67230 KOGENHEIM

**06 42 04 52 83**

periscolaire.kogenheim@cc-erstein.fr

## ■ MATZENHEIM

PÉRISCOLAIRE

Rue du stade  
67230 MATZENHEIM

**03 88 58 49 64**

periscolaire.matzenheim@cc-erstein.fr

## ■ ROSSFELD

PÉRISCOLAIRE

44 rue Principale  
67230 ROSSFELD

**03 88 58 33 25 - 07 72 30 33 62**

periscolaire.rossfeld@cc-erstein.fr

## ■ SAND

PÉRISCOLAIRE

Rue du Mittelfeld  
67230 SAND

**03 88 58 79 88**

periscolaire.sand@cc-erstein.fr

## ■ SERMERSHEIM

PÉRISCOLAIRE

2B rue de la traversière  
67230 SERMERSHEIM

**09 75 70 01 78 – 06 44 16 22 04**

periscolaire.sermersheim@cc-erstein.fr

## ■ WESTHOUSE

PÉRISCOLAIRE

8A rue Mardoché Schuhl  
67230 WESTHOUSE

**06 38 11 53 91 – 09 63 69 08 58**

periscolaire.westhouse@cc-erstein.fr

## ■ RHINAU, BOOFZHEIM , DAUBENSAND, DIEBOLSHEIM, FRIESENHEIM

PÉRISCOLAIRE

2 Place Jehl  
67860 RHINAU (annexe à Obenheim)

**03 88 74 68 76**

periscolaire.rhinau@cc-erstein.fr

## ■ OBENHEIM

PÉRISCOLAIRE

3 place du Général de Gaulle  
67230 OBENHEIM

**03 88 74 68 76 - 07 87 20 27 53**

periscolaire.obenheim@cc-erstein.fr

\* Les enfants scolarisés à l'école maternelle des Vosges de Benfeld sont rattachés à la structure de Kertzfeld.



# ACCUEIL DU MERCREDI

Le mercredi, la Communauté de Communes du Canton d'Erstein propose d'accueillir votre enfant pour un moment de détente et de loisirs, le tout encadré par une équipe d'animateurs qualifiés.

## SECTEUR NORD

## SECTEUR SUD

### ■ ERSTEIN

PÔLE PÉRISCOLAIRE  
(Ecoles élémentaires)  
3 rue du Vieux Marché  
67150 ERSTEIN

**03 90 29 77 97**

**03 88 58 88 62** - Guichet Unique  
periscolaire.erstein@cc-erstein.fr

### PÉRISCOLAIRE MITTELHOLZ

(Ecoles maternelles)  
1 rue de la Bourgogne  
67150 ERSTEIN

**03 88 98 92 42** - Mercredi

**03 90 29 77 97** - Période scolaire

**03 88 58 88 62** - Guichet Unique  
periscolaire.erstein@cc-erstein.fr

### ■ SCHAEFFERSHEIM, BOLSENHEIM et UTTENHEIM

PÉRISCOLAIRE  
31 rue Principale  
67150 SCHAEFFERSHEIM

**03 88 25 68 39**

periscolaire.scheer@cc-erstein.fr

### ■ GERSTHEIM

PÉRISCOLAIRE «LES CIGOGNES»  
1 rue des cigognes  
67150 GERSTHEIM

**03 88 68 29 15**

periscolaire.gerstheim@cc-erstein.fr

### ■ BENFELD

PÉRISCOLAIRE  
(Ecoles maternelles & élémentaires)  
4 rue du Rempart  
67230 BENFELD

**03 88 74 27 97**

periscolaire.benfeld@cc-erstein.fr

### ■ HUTTENHEIM

PÉRISCOLAIRE  
Rue du Générale De Gaulle  
67230 HUTTENHEIM

**03 88 58 46 52**

periscolaire.huttenheim@cc-erstein.fr

### ■ MATZENHEIM

PÉRISCOLAIRE  
Rue du stade  
67230 MATZENHEIM

**03 88 58 49 64**

periscolaire.matzenheim@cc-erstein.fr

### ■ RHINAU, BOOFZHEIM , DAUBENSAND, DIEBOLSHEIM, FRIESENHEIM, OBENHEIM

PÉRISCOLAIRE  
2 Place Jehl  
67860 RHINAU

**03 88 74 68 76**

periscolaire.rhinau@cc-erstein.fr



Pour les enfants inscrits les mercredis, les accueils s'effectuent :

- ◆ A Benfeld, pour les enfants des communes de Benfeld et Kertzfeld,
- ◆ A Matzenheim, pour les enfants des communes de Matzenheim, Sand et Westhouse,
- ◆ A Huttenheim, pour les enfants des communes de Herbsheim, Huttenheim, Kogenheim, Rossfeld, Sermersheim et Witternheim.

# VACANCES SCOLAIRES

A chaque **période de vacances scolaires**, la Communauté de Communes du Canton d'Erstein propose aux enfants de s'éveiller et de s'épanouir grâce aux nombreuses activités proposées au sein des Accueils de Loisirs Sans Hébergement.

Un **programme** d'animations varié et créatif est mis à disposition des familles quelques semaines avant les vacances. Il est disponible sur simple demande ou sur le site de la Communauté de Communes du Canton d'Erstein.



[www.cc-erstein.fr](http://www.cc-erstein.fr)



**Connaître les lieux et modalités d'accueil ?**  
**Inscrire son enfant ?**  
**Demander un dossier ?**

Contactez le guichet unique de votre secteur :  
[guichetunique.enfance@cc-erstein.fr](mailto:guichetunique.enfance@cc-erstein.fr)

**BENFELD**

03 90 57 89 21

**ERSTEIN**

03 88 58 88 62

### 3. LA JEUNESSE

## L'adolescence : partage et accompagnement

#### A. DES LIEUX POUR LES JEUNES

La jeunesse est un âge de transition entre l'enfance et l'âge adulte caractérisé à la fois par la structuration de la personnalité et la recherche de l'autonomie, tout en conservant une certaine dépendance financière et affective envers la famille.

Pour les accompagner, la Communauté de Communes du Canton d'Erstein propose directement ou en lien avec les partenaires, divers temps d'accueil que vous trouverez dans ce présent guide.

ESPACE JEUNES  
ET SERVICE ANIMATION  
JEUNESSE **S.A.J.**



POINT D'ACCUEIL  
ET D'ÉCOUTE JEUNES  
**P.A.E.J.**



MISSION LOCALE



EDUCATEUR DE  
PRÉVENTION  
**J.E.E.P.**



10 À 18 ANS





## ESPACE JEUNES secteur Erstein SERVICE ANIMATION JEUNESSE

L'Espace Jeunes secteur Erstein et les Services Animation Jeunesse sont comme une deuxième maison pour les jeunes du territoire de la C.C.C.E. qui ont accès à un programme d'activités adapté à leurs besoins et à leur âge. C'est un espace dédié à l'échange, aux partages pour se retrouver entre amis ou faire de nouvelles connaissances.

Tous sont accueillis par une équipe d'animateurs qualifiés et enthousiastes qui les accompagnent dans leurs projets et l'organisation des activités. Les animations s'organisent conjointement avec les jeunes eux-mêmes en fonction de leurs attentes et de leurs envies.



### ❖ BENFELD

ANIMATION JEUNESSE

Maison des associations

1 place de l'Ancien Tribunal

67230 BENFELD

**03 88 74 28 88**

[animationjeunesse.benfeld@fdmjc-alsace.fr](mailto:animationjeunesse.benfeld@fdmjc-alsace.fr)

### ■ ERSTEIN

ESPACE JEUNES SECTEUR D'ERSTEIN

4 rue Sainte Anne

67150 ERSTEIN

**03 88 64 35 77**

[espace.jeunes@cc-erstein.fr](mailto:espace.jeunes@cc-erstein.fr)

### ❖ GERSTHEIM

SERVICE ANIMATION JEUNESSE

Local Jeunes

1 rue Reuchlin

67150 GERSTHEIM

**06 79 12 56 25**

[animationjeunesse.gerstheim@fdmjc-alsace.fr](mailto:animationjeunesse.gerstheim@fdmjc-alsace.fr)

### ❖ RHINAU

SERVICE ANIMATION JEUNESSE

MJAT

35 rue du Rhin

67860 RHINAU

**06 79 11 74 54**

[animationjeunesse.rhinau@fdmjc-alsace.fr](mailto:animationjeunesse.rhinau@fdmjc-alsace.fr)

En savoir plus ?  
Demander un programme ?  
S'inscrire ?



Rendez-vous directement sur place ou sur le site !

## POINT D'ACCUEIL ET D'ÉCOUTE JEUNES P.A.E.J.

Il est destiné aux jeunes rencontrant des difficultés : conflits familiaux, mal être, échec scolaire, conduites à risque, violence, fugue, ... Les parents confrontés à des difficultés éducatives face à leur adolescent peuvent également s'y rendre.

L'écoute est anonyme et assurée par un psychologue. L'objectif n'étant pas d'assurer un accompagnement psychologique, mais d'offrir une prise en charge temporaire, pour traiter une situation passagère.

Ce service sert également d'appui à l'ensemble des professionnels du territoire qui œuvrent pour la jeunesse.

### ■ BENFELD

Service Animation Jeunesse  
1 place de l'Ancien Tribunal  
67230 BENFELD  
Le mardi de 13h à 17h  
**03 88 74 28 88**  
**03 88 74 20 87**

Au collège Robert Shuman  
le mardi de 8h à 12h  
**06 32 75 55 24**

### ■ ERSTEIN

Espace Jeunes Secteur Erstein  
4 rue Sainte Anne  
67150 ERSTEIN  
Le vendredi en semaine impaire de  
9h à 12h  
**06 32 75 55 24**

Au Lycée Yourcenar  
Le vendredi en semaine paire de 9h  
à 12h  
**06 32 75 55 24 - 03 88 98 01 60**

### ■ GERSTHEIM

Au collège Les cigognes  
Le lundi de 8h30 à 11h30 en se-  
maine paire  
**07 69 34 00 88**  
**06 42 85 88 22 - 03 88 59 60 05**

### ■ RHINAU

Au collège des Deux Rives  
Le lundi de 13h30 à 16h30 en  
semaine impaire  
**07 69 34 00 88**  
**06 42 85 88 22 - 03 88 74 61 77**

## MISSION LOCALE

La Mission Locale a pour objectif d'aider les jeunes âgés de 16 à 25 ans dans leur démarche d'insertion sociale et professionnelle. Elle s'adresse aux jeunes sortis du système scolaire, avec ou sans diplôme, inscrits ou non à Pôle Emploi.

Les conseillers reçoivent les jeunes **en entretien individuel** et proposent une aide en matière de recherche d'emploi ou de formation. Ils informent ou orientent également par rapport à des questions plus générales : logement, santé, mobilité et vie quotidienne.

Les services de la Mission Locale sont gratuits.



### ■ ERSTEIN

9 rue du vieux marché  
67150 ERSTEIN  
**03 88 98 93 55**  
**03 88 58 00 15**



# EDUCATEUR DE PRÉVENTION J.E.E.P.

Il propose des accompagnements éducatifs individuels et/ou collectifs en fonction de la situation de chaque personne rencontrée. L'association Jeunes Educateurs d'Education Populaire peut apporter du soutien aux parents, les écouter, les aider, les orienter et les accompagner, si nécessaire, vers d'autres services.

Le champ d'intervention se concentre uniquement sur le secteur d'Erstein et il vous reçoit **sur rendez-vous** à Erstein.

## ■ ERSTEIN

Association J.E.E.P.  
Espace Jeunes secteur Erstein  
4 rue Sainte-Anne  
67150 ERSTEIN  
**03 88 98 65 85**  
**07 69 20 49 50**  
[jeep.erstein@gmail.com](mailto:jeep.erstein@gmail.com)



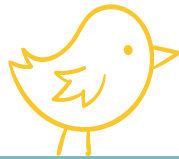
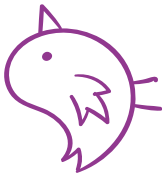

## contacts utiles

### GUICHET UNIQUE

#### ■ BENFELD

MAISON INTERCOMMUNALE DES SERVICES  
1 rue des 11 communes - 67230 BENFELD  
HORAIRES : 08h30 - 12h00 / 13h30 - 17h00 (vendredi à 16h00)  
**03 90 57 89 21**

#### ■ ERSTEIN

SERVICE JEUNESSE ET EDUCATION  
3 rue du vieux marché - 67150 ERSTEIN  
HORAIRES : 08h30 - 12h00 / 13h30 - 17h00 (vendredi à 16h00)  
**03 88 58 88 62**

### PROTECTION MATERNELLE INFANTILE

#### ■ BENFELD

CENTRE MÉDICO-SOCIAL DE BENFELD  
13 rue du Dr Sieffermann - 67230 BENFELD  
**03 69 33 22 40**

#### ■ ERSTEIN

CENTRE MÉDICO-SOCIAL D'ERSTEIN  
2 rue de Verdun - 67150 ERSTEIN  
HORAIRES : 08h30 - 12h00 / 13h30 - 17h00 (vendredi à 16h00)  
**03 69 33 22 00**

